



Ministerio de Educación  
Guatemala

# REGISTRO FOTOGRÁFICO PROGRAMA DE MANTENIMIENTO DE EDIFICIOS ESCOLARES PÚBLICOS

PRA-FOR-1:  
Versión

SITUACIÓN DEFICIENCIAS DETERMINADAS

PREVIO

DURANTE

POSTERIOR

DEPARTAMENTO:	SAN MARCOS	MUNICIPIO:	COMITANCILLO
NOMBRE DEL ESTABLECIMIENTO:	ESCUELA OFICIAL RURAL MIXTA	DIRECCIÓN DEL ESTABLECIMIENTO:	ALDEA TALTIMICHE
CÓDIGO DEL ESTABLECIMIENTO:	12-04-0180-43	FECHA:	17/05/2024



Foto 1: Este modulo de baños es de letrina se reactivarán para baños lavables pero es necesario sustituir el techo.



Foto 2: Actualmente son 4 puertas se estan muy deterioradas por lo que es muy importante sustituir las.



Foto 3: Estas balcones se han deteriorado, donde se les ha caido piezas por lo que es necesario darles un mantenimiento completo.



Foto 4: En este parte de la entrada a las aulas de de tierra y en epocas de lluvia se pone muy resbaloso ocasionando daños a los estudiantes por lo que es de urgencia ponerle torta de concreto.



Foto 5: Este es la dirección del centro educativo y su piso es de torta de concreto pero con el tiempo se ha deteriorado por lo que se debe de sustituir por piso de cerámica.



Foto 6: Todas las aulas tienen recolección de aguas a través de canaletas de pvc pero en algunas partes se han quebrado o caído por lo que se debe de sustituirlos

Observación: Si es necesario se pueden agregar hojas adicionales y actualizar el número de hojas.

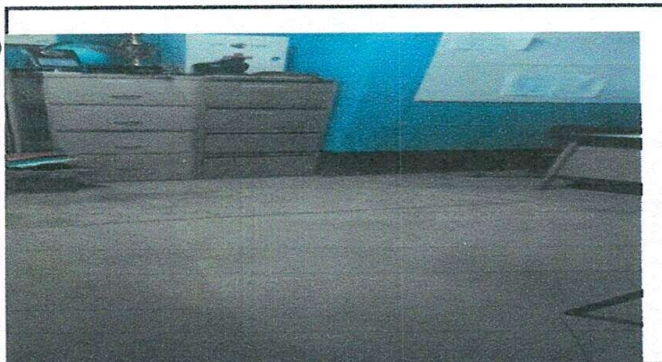
Firma y sello del Presidente de la O



Firma y Sello Director Centro Educativo Público





**REGISTRO FOTOGRÁFICO  
PROGRAMA DE MANTENIMIENTO DE EDIFICIOS ESCOLARES PÚBLICOS**

PRA-FOR-12  
Versión

SITUACIÓN DEFICIENCIAS DETERMINADAS      PREVIO       DURANTE       POSTERIOR

DEPARTAMENTO:	SAN MARCOS	MUNICIPIO:	COMITANCILLO
NOMBRE DEL ESTABLECIMIENTO:	ESCUELA OFICIAL RURAL MIXTA	DIRECCIÓN DEL ESTABLECIMIENTO:	ALDEA TALTIMICHE
CÓDIGO DEL ESTABLECIMIENTO:	12-04-0180-43	FECHA:	17/05/2024



Foto 1: La bajada de agua a través de tubos de pvc en algunas partes se han caído o quebrado por lo que se debe de sustituir algunas bajadas.



Foto 2: Todas las se mantienen de esta forma donde las paredes especialmente el exterior se ha despintado por lo que se debe de pintar.



Foto 3: Estas puertas de baños se han despintado es necesario que se pinten de nuevo



Foto 4: Actualmente hay un modulo de baños que son de letrina pero en desuso por lo que se van a sustituir por inodoros lavables.

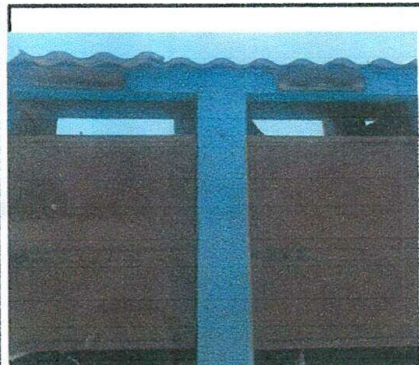

Foto 5: Esta fosa séptica ha estado en desuso pero se va a reactivar con una limpieza.



Foto 6: El centro educativo cuenta con muro perimetral pero que algunas partes se ha deteriorado por lo que es necesario repararlo.

Observación: Si es necesario se pueden agregar hojas adicionales y actualizar el número de hojas.

 Firma y sello del Presidente de la Comisión de Padres de Familia	 Firma y Sello Director Centro Educativo Público
---	---



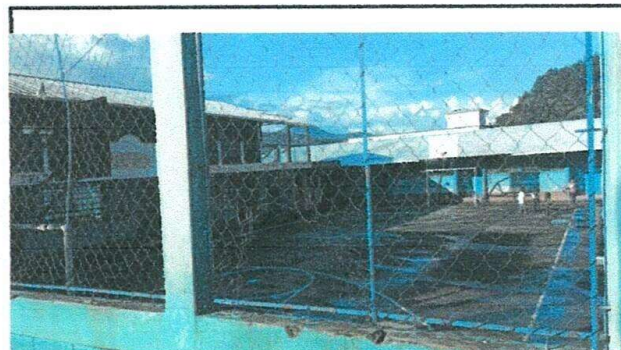

**REGISTRO FOTOGRÁFICO  
PROGRAMA DE MANTENIMIENTO DE EDIFICIOS ESCOLARES PÚBLICOS**

PRA-FOR-1  
Versió

SITUACIÓN DEFICIENCIAS DETERMINADAS

PREVIO

DURANTE

POSTERIOR

DEPARTAMENTO:	SAN MARCOS	MUNICIPIO:	COMITANCILLO
NOMBRE DEL ESTABLECIMIENTO:	ESCUELA OFICIAL RURAL MIXTA	DIRECCIÓN DEL ESTABLECIMIENTO:	ALDEA TALTIMICHE
CÓDIGO DEL ESTABLECIMIENTO:	12-04-0180-43	FECHA:	17/05/2024



Foto 1: En algunas aulas las lamparas se han quemado por lo que se deben de sustituir.



Foto 2: En las aulas hay focos que se han caido por lo que hayque sustituirlos.



Foto 3: Muchas plafoneras se han roto o quemado se deben de sustituirlos.



Foto 4: Hay una parte de las aulas donde hubo un corte circuito y no llega electricidad en dos aulas por lo que se debe de reparar.



Foto 5: Hay dos Rotoplas que fueron colocados desde que fueron construidos los modulos de baños pero se colocó mal la entrada y salida de agua, además de eso se han deteriorado algunas piezas por lo que se

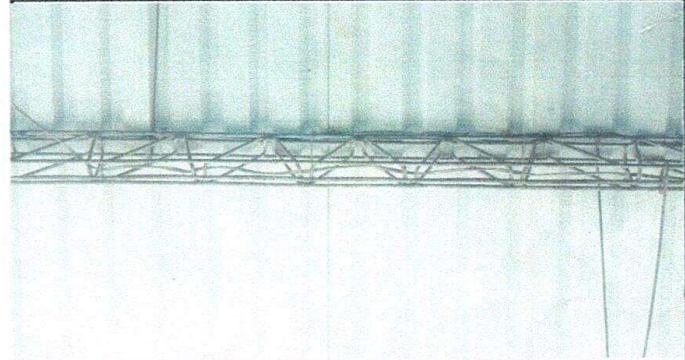

Foto 6:

Observación: Si es necesario se pueden agregar hojas adicionales y actualizar el número de hojas.

Firma y sello del Presidente de Consejo de Padres de Familia

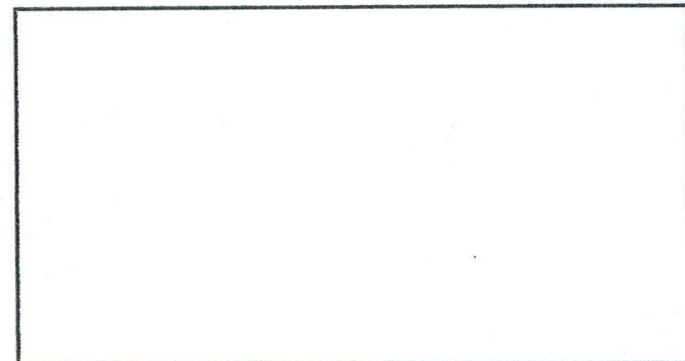

Firma y Sello Director Centro Educativo

